

πολιτιστικές διαδρομές



Συντονιστής Εταίρος
 ΠΙΕΡΙΚΗ
ΑΝΑΠΤΥΞΙΑΚΗ ΑΕ

Ζαπουνίδης Κώστας
Δρ. Πολιτικός Μηχανικός

και αρχαία θέατρα

Η γέννηση

Σε όλη την Ελλάδα υπάρχει πληθώρα αρχαίων θεάτρων, που συνιστούν ισχυρό συμβολισμό της πολιτιστικής μας κληρονομιάς. Πέριξ αυτών υπάρχουν αγροτικοί τόποι πλούσιοι σε τοπικά ποιοτικά προϊόντα, σε περιοχές υψηλούς περιβαλλοντικού κάλλους και σε πολιτιστικό απόθεμα.

Καθώς πολλά από αυτά τα θέατρα έχουν δοθεί σε χρήση και φιλοξενούν -ιδιαίτερα τους θερινούς μήνες- πληθώρα πολιτιστικών εκδηλώσεων καθιστώντας τις περιοχές - κοινότητες που βρίσκονται, σημεία αναφοράς και πόλους έλξης, αποτέλεσε ανάγκη ο σχεδιασμός, η οργάνωση και η λειτουργία πολιτιστικών διαδρομών στις περιοχές εφαρμογής προγράμματος CLLD/LEADER με επίκεντρο τα αρχαία θέατρα, συγκεράζοντας το πολιτιστικό απόθεμα με την τοπική αγροτική παραγωγή και το πλούσιο περιβάλλον, προσκαλώντας τους επισκέπτες των θεάτρων να γνωρίσουν τις πέριξ αυτών περιοχές.

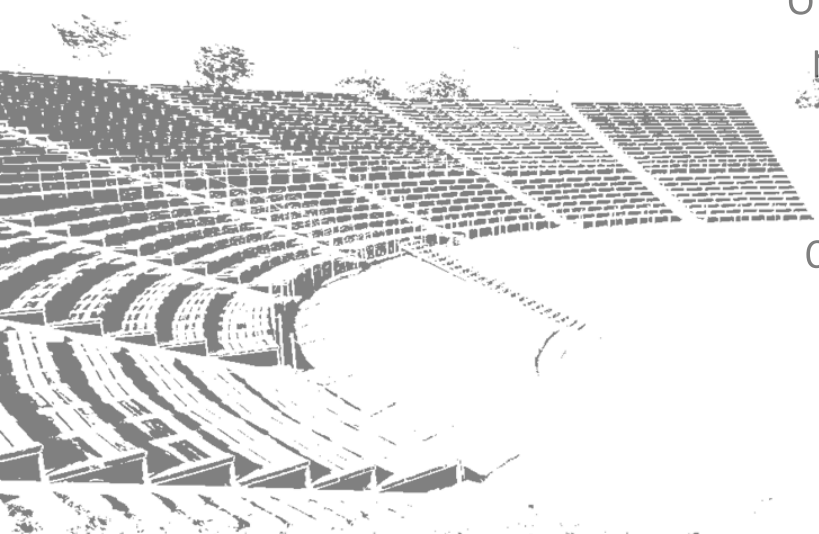

Στόχος

Ο σχεδιασμός, η οργάνωση και η λειτουργία πολιτιστικών διαδρομών στις εμπλεκόμενες περιοχές με επίκεντρο τα αρχαία θέατρα, ώστε να αποτελέσουν οργανωμένο δίκτυο ανάδειξης και στήριξης του ελληνικού πολιτισμού και ειδικότερα της διαχρονικής ελληνικής θεατρικής παράδοσης σε συνδυασμό με τον τοπικό παραγωγικό, πολιτιστικό και περιβαλλοντικό πλούτο.

Οι εταίροι



ΠΙΕΡΙΚΗ
ΑΝΑΠΤΥΞΙΑΚΗ Α.Ε.

ΑΝΒΟΠΕ Α.Ε.

ΑΝ.ΟΛ. Α.Ε.

ΑΝ.ΡΟ. Α.Ε.

ΕΤΑΝΑΜ Α.Ε.

ΑΝΑΠΤΥΞΙΑΚΗ
ΗΠΕΙΡΟΥ ΑΕ

Κατερίνη

Λεβίδι Αρκαδίας

Κρέστενα Ηλείας

Κομοτηνή

Πρέβεζα

Ιωάννινα

Αρχαίο θέατρο
Δίου

Αρχαίο θέατρο Σικυώνας

Αρχαίο θέατρο Αίπυ

Αρχαίο θέατρο
Μαρώνειας

Αρχαίο θέατρο την
Νικόπολης

Αρχαίο θέατρο Δωδώνης

Αρχαίο θέατρο
Μεγαλόπολης

Αρχαίο θέατρο Ήλιδας

Αρχαίο θέατρο της
Κασσώπης

Αρχαίο θέατρο Γιάνων



Με τη συγχρηματοδότηση της Ελλάδας και της Ευρωπαϊκής Ένωσης



Ας δώσουμε σάρκα και οστά στην ιδέα...



ΕΠΙΧΕΙΡΗΣΙΑΚΟ ΠΡΟΓΡΑΜΜΑ ΑΝΑΠΤΥΞΗ
Η ΕΥΡΩΠΑΪΚΗ ΕΠΙΧΕΙΡΗΣΙΑΚΗ ΠΡΟΓΡΑΜΜΑΤΑ

ΕΛΛΗΝΙΚΗ ΔΗΜΟΚΡΑΤΙΑ
ΥΠΟΥΡΓΕΙΟ ΠΡΟΤΕΙΝΟΜΕΝΩΝ ΚΑΙ ΕΡΕΥΝΑΣ

LEADER

www.maf.gov.gr

ΕΣΠΑ
2014-2020
ανάπτυξη - εργασία - αλληλεγγύη

Με τη συγχρηματοδότηση της Ελλάδας και της Ευρωπαϊκής Ένωσης

Μία πολιτιστική διαδρομή είναι ένα προϊόν που έχει ως σημεία αναφοράς:



- ✓ τον χώρο
- ✓ τον χρόνο
- ✓ το θέμα

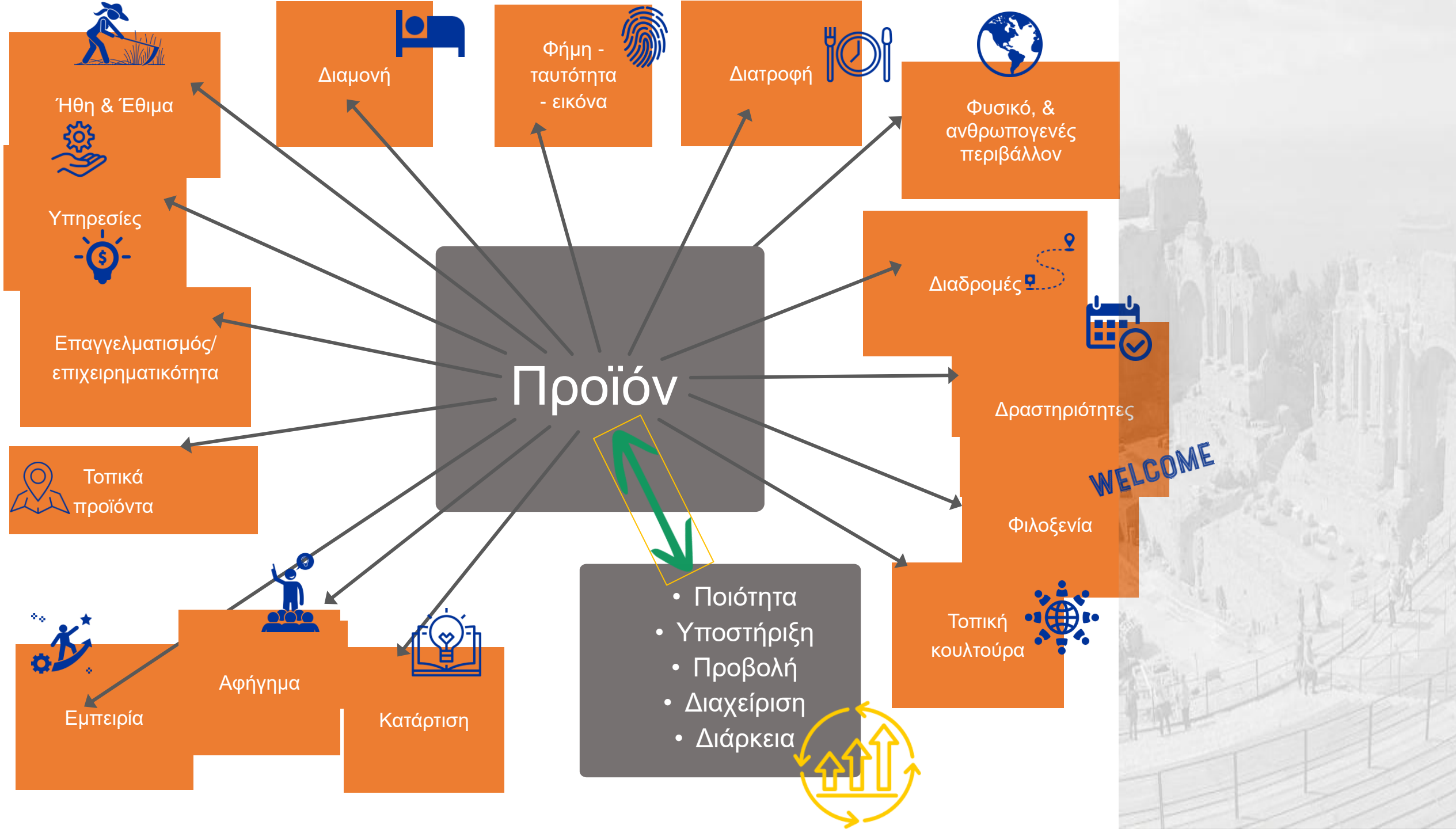

To Brand μας...

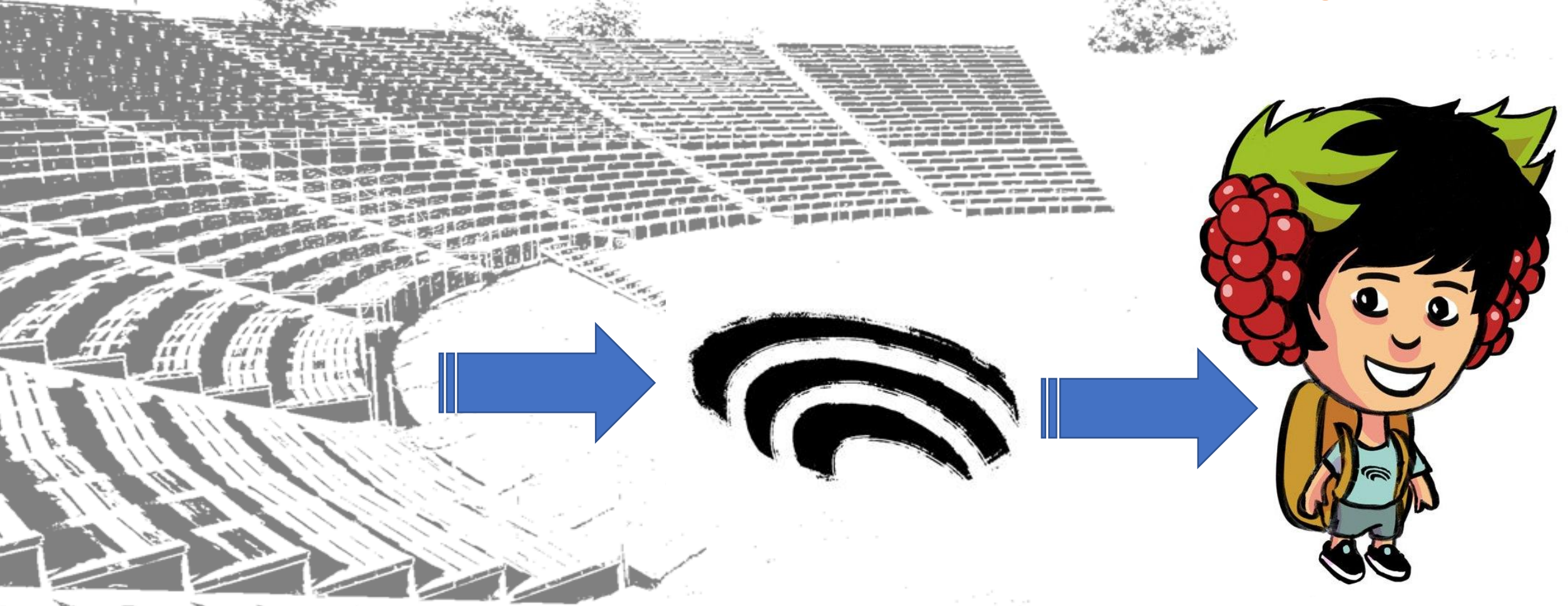

Προϋποθέσεις επιτυχίας

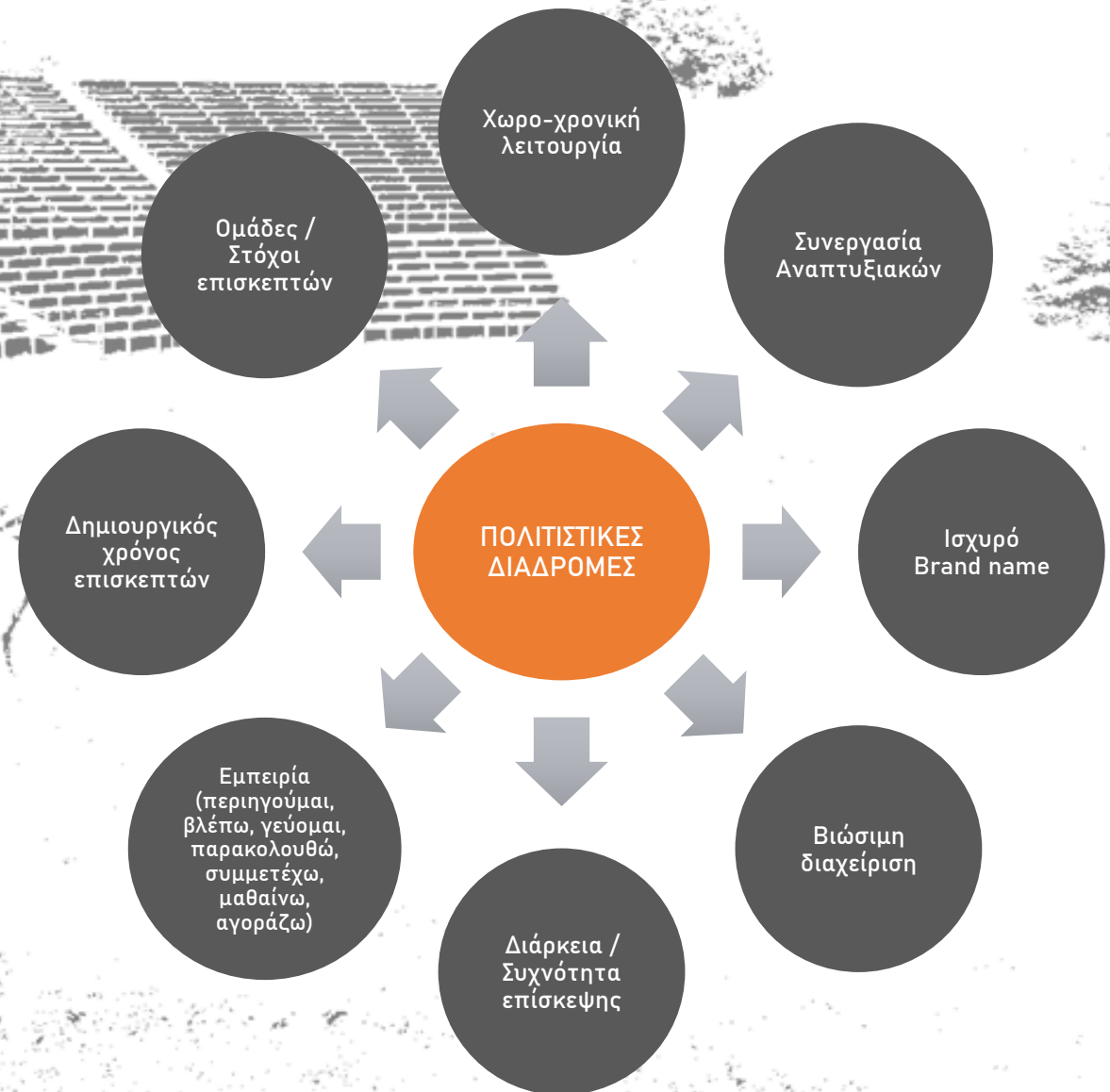

Το δικό μας marketing του τόπου



Στο πλαίσιο της διαδρομής, συνδέουμε άρρηκτα τον **πολιτισμό** με τον **πρωτογενή τομέα- τοπικά προϊόντα**, τη **μεταποίηση**, τις **τουριστικές επιχειρήσεις**, την **ντόπια πολιτιστική παραγωγή** και βεβαίως την **καθημερινή ζωή**.

Η ενεργός συμμετοχή περιοχών, φορέων, οργανισμών και κατοίκων δημιούργησε αποτελεσματικές συνέργειες, και ταυτόχρονα ευκαιρίες τοπικής και διατοπικής συνεργασίας, ανταλλαγής ιδεών, εμπειριών και τεχνογνωσίας.

Τι πετύχαμε;

- **Ανάδειξη** πολιτιστικών πόρων της περιοχής.
- **Ενίσχυση** της εικόνας και της ταυτότητας της κάθε περιοχής.
- **Ενίσχυση** της κοινωνικής συνοχής με την ενεργοποίηση και συμμετοχή των τοπικών κοινωνιών.
- **Ενδυνάμωση** του εσωτερικού τουρισμού (μετακινήσεις προς την κάθε περιοχή για επίσκεψη ή για θεατρικές δραστηριότητες) και εμμέσως τόνωση της τοπικής οικονομίας.
- **Αναβάθμιση** των τοπικών δεξιοτήτων, ανταλλαγή εμπειριών και τεχνογνωσίας με τις άλλες περιοχές.
- **Διασύνδεση** του πολιτισμού με τον τουρισμό και την τοπική παραγωγή και δραστηριότητα.

Τρόπος οργάνωσης, διαχείρισης & λειτουργίας του Οργανισμού Διαχείρισης και Προώθησης της πολιτιστικής προσφοράς των περιοχών των αρχαίων θεάτρων



ΚΑΤΑΓΡΑΦΗ ΚΑΙ ΕΝΤΟΠΙΣΜΟΣ ΔΡΑΣΤΗΡΙΟΤΗΤΩΝ

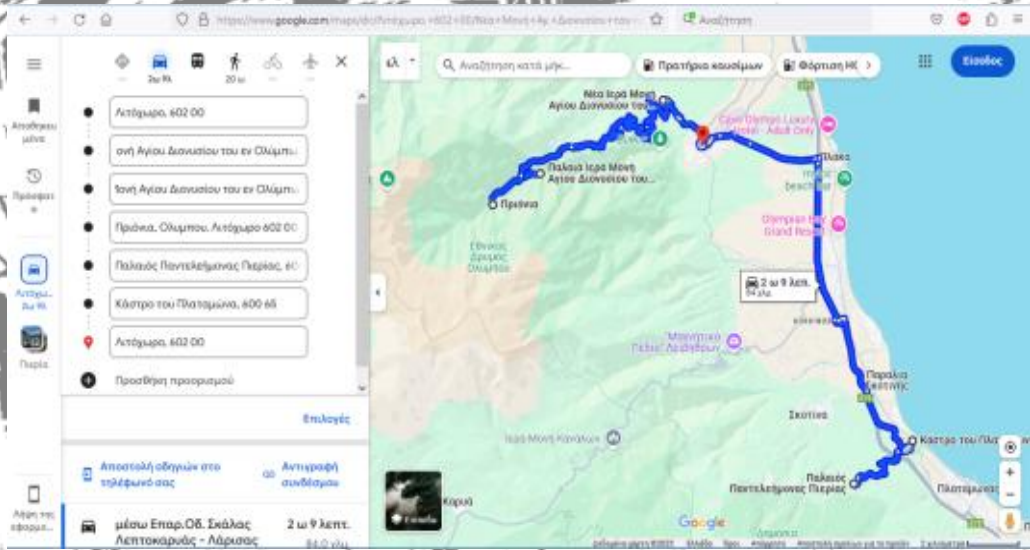

ΠΑΚΕΤΑ ΘΕΜΑΤΙΚΩΝ ΔΙΑΔΡΟΜΩΝ

Περιοχές	Κύρια Τουριστικά Προϊόντα					Συμπληρωματικά Τουριστικά Προϊόντα				
	Πολιτιστικός Τουρισμός	SUN & BEACH	City Break	Ναυτικός Τουρισμός (Κρουαζιέρα)	Ναυτικός Τουρισμός (yachting)	MICE	Αγροτουρισμός	Οικοτουρισμός	Sports & Activities	Γαστρονομικός Τουρισμός
Θράκης	Πολιτιστικός Τουρισμός	SUN & BEACH	City Break				Αγροτουρισμός	Οικοτουρισμός	Sports & Activities	Γαστρονομικός Τουρισμός
Περίαιας	Πολιτιστικός Τουρισμός		City Break (συνδυαστικά με Θεσσαλονίκη)					Οικοτουρισμός	Sports & Activities	
Ιωαννίνων - Θεσπρωτίας	Πολιτιστικός Τουρισμός	SUN & BEACH Θεσπρωτία	City Break (Ιωάννινα)			MICE (για εγχώρια αγορά) Ιωάννινα	Αγροτουρισμός	Οικοτουρισμός	Sports & Activities	Γαστρονομικός Τουρισμός
Άρτας - Πρέβεζας	Πολιτιστικός Τουρισμός	SUN & BEACH Πρέβεζα			Ναυτικός Τουρισμός (yachting) Πρέβεζα		Αγροτουρισμός	Οικοτουρισμός	Sports & Activities	Γαστρονομικός Τουρισμός
Ηλείας	Πολιτιστικός Τουρισμός	SUN & BEACH	City Break (για εγχώρια αγορά - συνδυαστικά με Πάτρα)	Ναυτικός Τουρισμός (Κρουαζιέρα)		MICE (συνδυαστικά με Πάτρα και στην Ολυμπία)	Αγροτουρισμός	Οικοτουρισμός	Sports & Activities	
Αρκαδίας - Κορινθίας	Πολιτιστικός Τουρισμός	SUN & BEACH					Αγροτουρισμός	Οικοτουρισμός	Sports & Activities	Γαστρονομικός Τουρισμός

MARKETING PLAN

Δημιουργήθηκαν

Πέντε συνδυαστικές διαδρομές:

- Διαδρομή στη Μακεδονία (2ημερη-3ημερη)
- Διαδρομή στην Ήπειρο (2ημερη-3ημερη)
- Διαδρομή στην Πελοπόννησο (2ημερη-3ημερη)
- Διαδρομή από την Μακεδονία στην Ήπειρο (2ημερη-3ημερη)
- Διαδρομή από την Ήπειρο στην Πελοπόννησο (2ημερη-3ημερη)

Έξι ανεξάρτητες διαδρομές:

- Διαδρομή στη Θράκη (2ημερη)
- Διαδρομή στην Πιερία (2ημερη)
- Διαδρομή στα Ιωάννινα και τη Θεσπρωτία (3ημερη)
- Διαδρομή στην Άρτα και την Πρέβεζα (4ημερη)
- Διαδρομή στην Ηλεία (3ημερη)
- Διαδρομή στην Κορινθία και την Αρκαδία (5ημερη)

Πολιτιστικές Διαδρομές και Αρχαία Θέατρα

Cultural Routes and Ancient Theatres



Πολιτιστικές Διαδρομές και Αρχαία Θέατρα

Το Έργο αποτελεί Στρατηγική εθνική πολιτιστική Διαδρομή και Αρχαία Θέατρα (Αποστολή στο πλαίσιο του Πρωτοκόπου Π.Ε.Π - Διατοπική και Διακρατική Συνεργασία του Δήμου Π.Ε.Π - Διεθνής για τοπική ανάπτυξη μέσω του LEADER (ΣΑΠΟΚ - Τοπική Ανάπτυξη με Γεωγραφικά Στενά Κοινότητες) του ΕΠΣΠ/ΕΠΣΕΕ/ΕΠΣΕΕ - Αγροτικής Ανάπτυξης της Ελλάδας 2014-2020) (ΣΑΠΟΚ).

Πρότυπο Έργο:

από το οποίο προκύπτει αναλυτική διαδρομή προς τον τοπικό χώρο με στόχο να ενισχυθούν τα στοιχεία πολιτιστικού, παραδοσιακού, προβολιστικού και στρατηγικού χαρακτήρα τους.

Βασικός άξονας της διαδρομής είναι η ανάδειξη της διαδρομής αυτής.

Διαδρομή στο Μακεδονικό-Εβρικό διαδρομή από Σαλαμίνα διαδρομή στην Ήπειρο

Cultural Routes and Ancient Theatres

The Local Cooperation Project "Cultural Routes and Ancient Theatres" is implemented within the framework of Sub-measure 10.2 - Institutional and Territorial Cooperation of Measure 10 - Support for Local Development through the LEADER Approach (CLLD - Community Led Local Development) of the "Rural Development Programme of Greece 2014-2020 (SRDF)".

Project partners:



architectural, environmental, and other features of each area. To immerse yourself in traditional history and enjoy our routes.

Route in Macedonia-Epire
Route in the Peloponnese
Route in Epirus
Route from Macedonia to Epirus
Route from Epirus to the Peloponnese

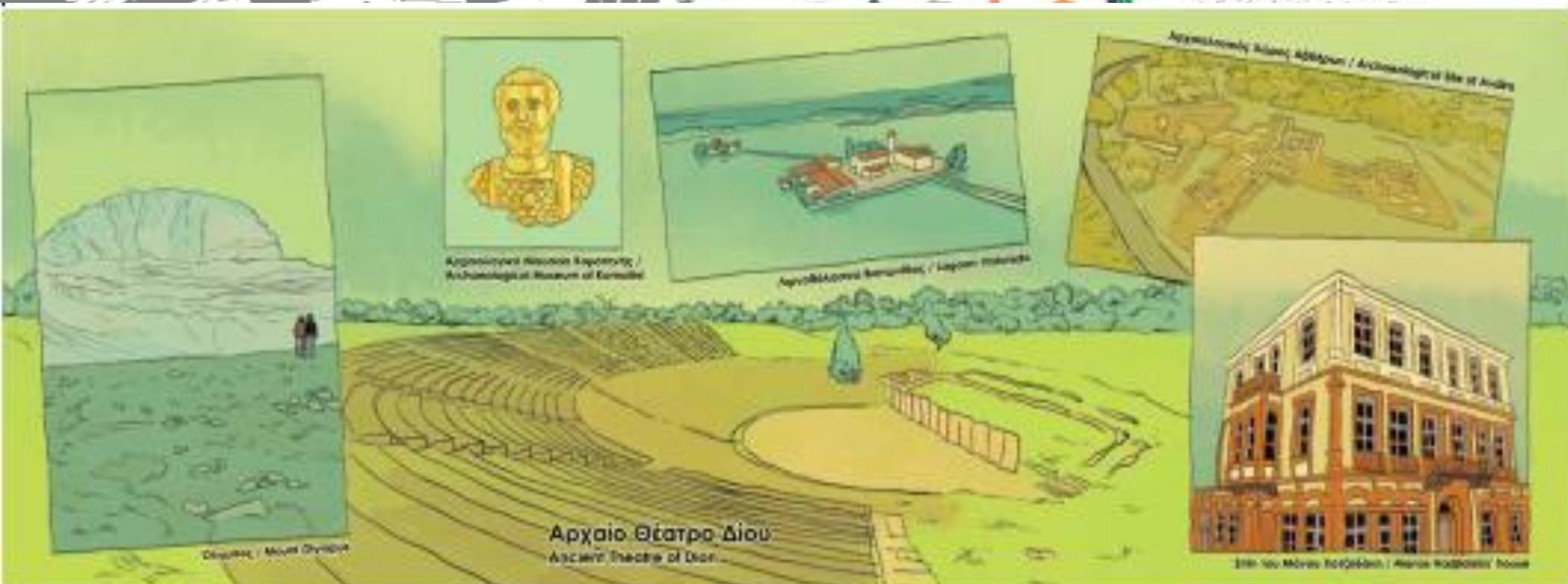

ΠΡΟΓΡΑΜΜΑ ΑΓΡΟΤΙΚΗΣ ΑΝΑΠΤΥΞΗΣ ΤΗΣ ΕΛΛΑΔΑΣ 2014-2020
ΜΕΤΡΟ 19 — CLLD/LEADER

Υπομέτρο 19.3: «Στήριξη για την προπαρασκευή και την υλοποίηση
διατοπικών και διακρατικών συνεργασιών»

Σχέδιο Διατοπικής Συνεργασίας: «Πολιτιστικές Διαδρομές και Αρχαία Θέατρα»

Με τη συγχρηματοδότηση της Ελλάδας και της Ευρωπαϊκής Ένωσης



ΕΥΡΩΠΑΪΚΟ ΓΕΩΡΓΙΚΟ ΤΑΜΕΙΟ ΑΓΡΟΤΙΚΗΣ ΑΝΑΠΤΥΞΗΣ
Η Ευρώπη επενδύει στις αγροτικές περιοχές



ΕΛΛΗΝΙΚΗ ΔΗΜΟΚΡΑΤΙΑ
ΥΠΟΥΡΓΕΙΟ ΑΓΡΟΤΙΚΗΣ ΑΝΑΠΤΥΞΗΣ ΚΑΙ ΤΡΟΦΙΜΩΝ



ΜΠΡΩΝΙΟ ΕΠΙΧΕΙΡΗΣΙΑΚΗΣ ΠΡΟΓΡΑΜΜΑΤΟΣ
ΤΗΣ ΕΛΛΑΔΑΣ



Το μέλλον

Αναζήτηση θεάτρων σε αγροτικές περιοχές της Μεσογείου, και όχι μόνο, συνδεδεμένα με την τοπική ιστορία, τον πολιτισμό και την αγροτική παραγωγή.



Να διαδώσουμε την ιδέα ...



Με τη συγχρηματοδότηση της Ελλάδας και της Ευρωπαϊκής Ένωσης

Ενδεικτικές ενέργειες

1. Καταγραφή θεάτρων, πολιτιστικών εκδηλώσεων, οργανισμών που χρησιμοποιούν τα θέατρα της Μεσογείου και σύνδεση-αξιοποίηση τοπικών πόρων και τοπικού κεφαλαίου.
2. Επέκταση του δικτύου διαδρομών
3. Δράσεις που υποστηρίζουν τον εκπαιδευτικό ρόλο της πολιτιστικής κληρονομιάς, σεμινάρια για τοπικούς φορείς (ξενοδόχους, επιχειρηματίες, προσωπικό του τουριστικού τομέα).
4. Δίκαιη πρόσβαση ευάλωτων πολιτών και ομάδων ειδικών αναγκών στον πολιτισμό
5. Δράσεις για την προώθηση του δικτύου, του αντικειμένου-περιεχομένου και των αποτελεσμάτων της συνεργασίας.
6. Σχεδιασμός και υλοποίηση τοπικών δράσεων για την προώθηση του δικτύου (σε συνεργασία με τοπικούς φορείς και επαγγελματίες).
7. Οργάνωση πολιτιστικών ανταλλαγών καθώς και τοπικών εκδηλώσεων με σημείο ενδιαφέροντος την αξιοποίηση των δυνατοτήτων κάθε περιοχής (δημιουργική-πολιτιστική βιομηχανία)



Συναντήσεις ανεύρεσης μελλοντικών εταίρων



ΕΠΙΧΕΙΡΗΣΙΑΚΟ ΠΡΟΓΡΑΜΜΑ ΑΝΑΠΤΥΞΗ
Η Συνοχή αποτελεί την κεντρική αρχή μας



ΕΛΛΗΝΙΚΗ ΔΗΜΟΚΡΑΤΙΑ
ΥΠΟΥΡΓΕΙΟ ΑΝΑΠΤΥΞΗΣ ΚΑΙ ΚΡΕΤΤΩΝ



Με τη συγχρηματοδότηση της Ελλάδας και της Ευρωπαϊκής Ένωσης

Σικελία



Αλβανία



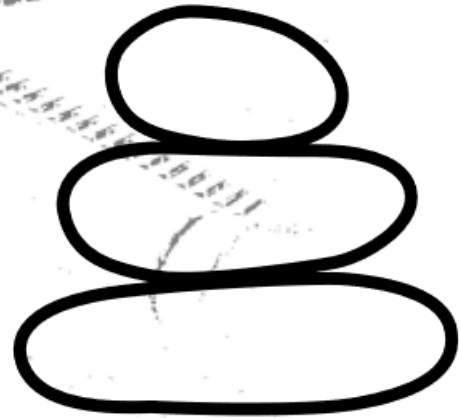

Επικοινωνία:
www.rural-theatres.eu
Κώστας Ζαπουνίδης
at: pieriki@otenet.gr



...σας ευχαριστούμε πολύ!